

PLANTA 1º PAVIMENTO
escala 1/50

NOTAS :

- Acabamentos conforme especificações.
- Telhado em estrutura metálica (ver projeto específico).

LEGENDA

- TINTA ACRÍLICA
- RODAPÉ, CONFORME CADERNO DE ESPECIFICAÇÕES.
- SOLEIRA E PISO EM PEDRA ARDÓSIA, CONFORME O CADERNO DE ESPECIFICAÇÕES.
- BANCADA E RODABANCA EM GRANITO, CONFORME O CADERNO DE ESPECIFICAÇÕES.
- REVESTIMENTO CERÂMICO 20X20 cm, CONFORME O CADERNO DE ESPECIFICAÇÕES.
- PISO EM CERÂMICO 30X30 cm, CONFORME O CADERNO DE ESPECIFICAÇÕES.

QUADRO DE ESQUADRIAS - 1º PAVIMENTO (CONFORME CADERNO DE ESPECIFICAÇÕES)

Q	L X H / P	MODELO
1	120 X 120 / 120	JANELA DE CORRER COM DUAS FOLHAS MÓVEIS, COM VIDRO LISO E BANDEIRA
2	120 X 60 / 180	JANELA MAXIM - AR HORIZONTAL, COM DUAS FOLHAS MÓVEIS, COM VIDRO FANTASIA
3	180 X 120 / 120	JANELA DE CORRER COM DUAS FOLHAS FIXAS + DUAS FOLHAS MÓVEIS, COM VIDRO LISO E BANDEIRA
4	60 X 120 / 120	JANELA MAXIM-AR VERTICAL, COM DUAS FOLHAS, SENDO FOLHA SUPERIOR MÓVEL E INFERIOR FIXA, VIDRO FANTASIA
5	60 X 160 / 57"	JANELA MAXIM-AR VERTICAL, COM DUAS FOLHAS, SENDO FOLHA SUPERIOR MÓVEL E INFERIOR FIXA, VIDRO FANTASIA
6	60 X 80	PORTINHOLA VENEZIANA
7	60 X 60	PORTINHOLA VENEZIANA
8	80 X 210	UMA FOLHA DE ABRIR EM MADEIRA E BATEENTE EM ALUMÍNIO
9	100 X 210	UMA FOLHA DE ABRIR COM TRÊS TRAVESSAS E VIDRO LISO E VENEZIANA CEGA INFERIOR
10	100 X 210	UMA FOLHA SANFONADA EM PVC
11	110 X 210	UMA FOLHA DE ABRIR DE VIDRO LISO

*OBS. No 1º pavimento, o peitoril deverá ser medido no PASSO, NO EXTERIOR DA EDIFICAÇÃO.
**OBS. O peitoril da J5 será medido no piso do degrau número 8 e deverá ser feito enchimento no vão até alcançar a altura determinada.

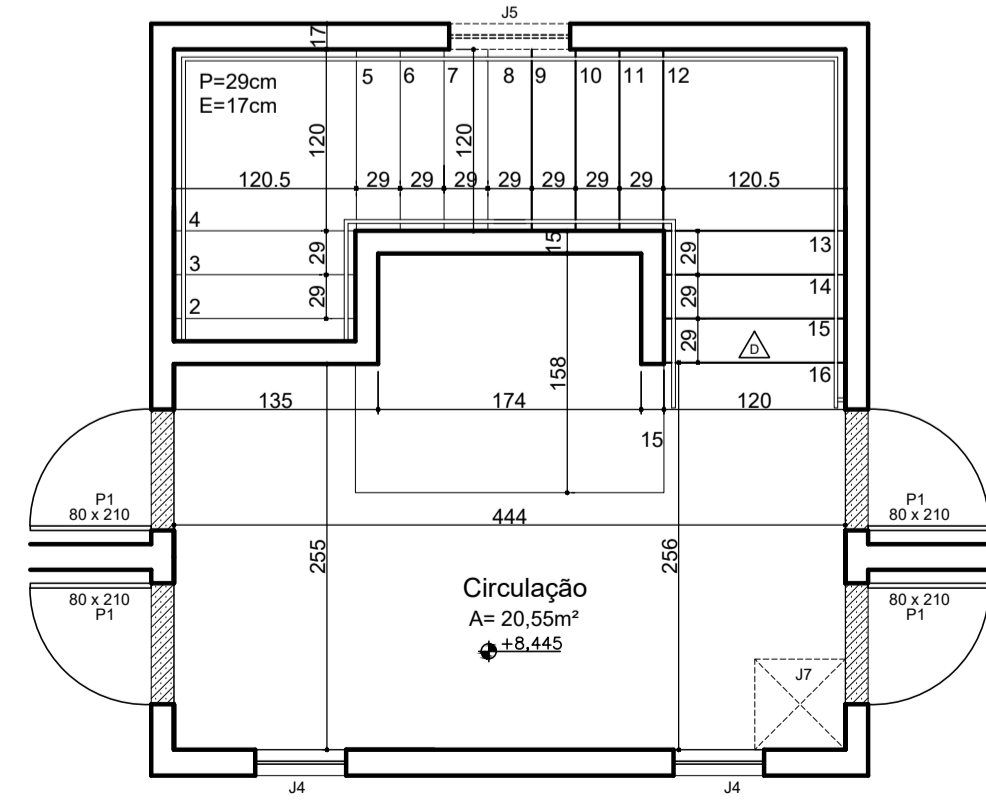

PLANTA HALL 4º PAVIMENTO
escala 1/50

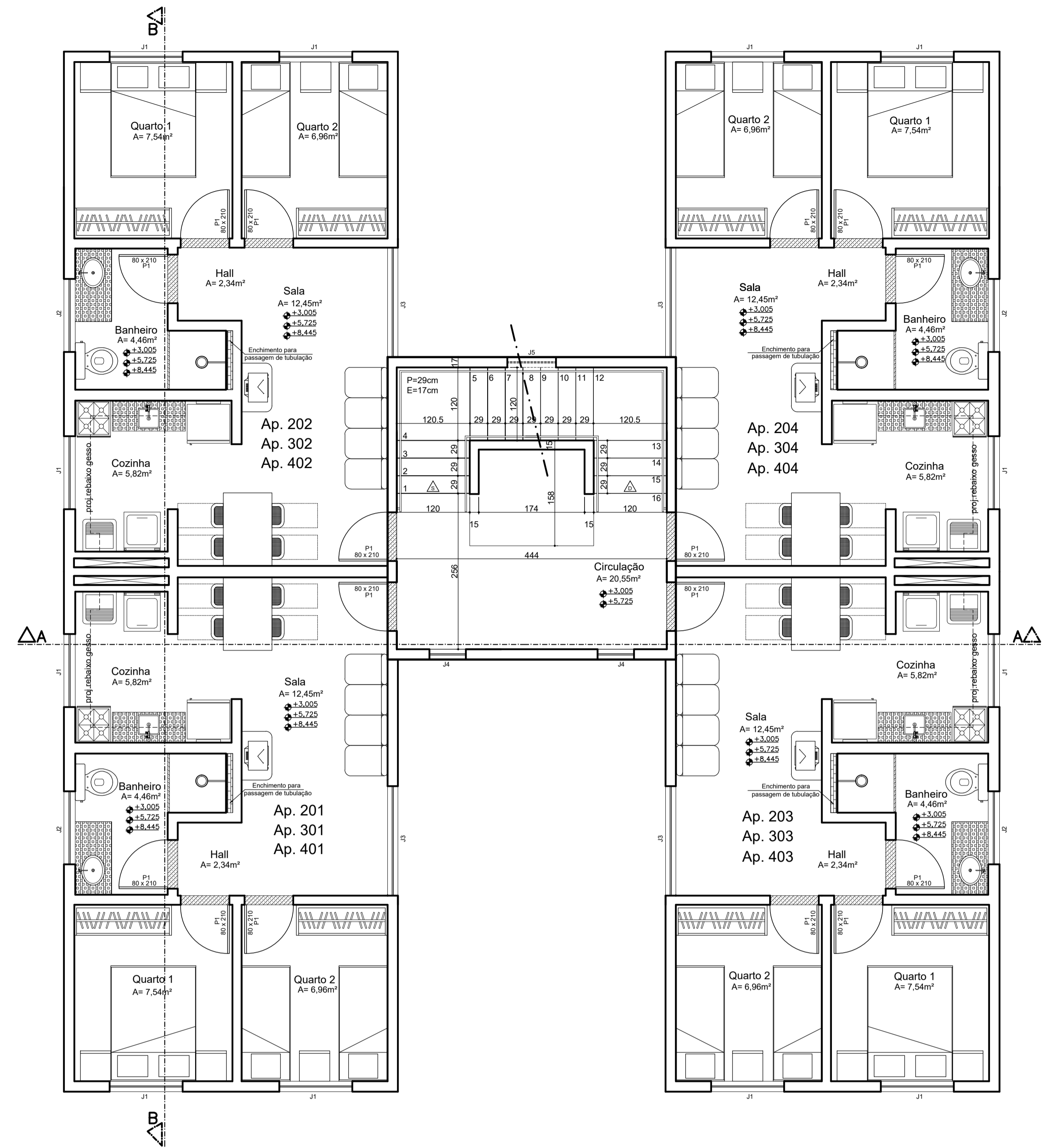

PLANTA 2º AO 4º PAVIMENTO
escala 1/50

QUADRO DE ESQUADRIAS - 2º AO 4º PAVIMENTO (CONFORME CADERNO DE ESPECIFICAÇÕES)

Q	L X H / P	MODELO
1	120 X 120 / 120	JANELA DE CORRER COM DUAS FOLHAS MÓVEIS, COM VIDRO LISO E BANDEIRA
2	120 X 60 / 180	JANELA MAXIM - AR HORIZONTAL, COM DUAS FOLHAS MÓVEIS, COM VIDRO FANTASIA
3	180 X 120 / 120	JANELA DE CORRER COM DUAS FOLHAS FIXAS + DUAS FOLHAS MÓVEIS, COM VIDRO LISO E BANDEIRA
4	60 X 120 / 120	JANELA MAXIM-AR VERTICAL, COM DUAS FOLHAS, SENDO FOLHA SUPERIOR MÓVEL E INFERIOR FIXA, VIDRO FANTASIA
5	60 X 160 / 57"	JANELA MAXIM-AR VERTICAL, COM DUAS FOLHAS, SENDO FOLHA SUPERIOR MÓVEL E INFERIOR FIXA, VIDRO FANTASIA
6	60 X 80	PORTINHOLA VENEZIANA
7	60 X 60	PORTINHOLA VENEZIANA
8	80 X 210	UMA FOLHA DE ABRIR EM MADEIRA E BATEENTE EM ALUMÍNIO

*OBS. O peitoril da J5 será medido no piso do degrau número 8 e deverá ser feito enchimento no vão até alcançar a altura determinada.

REV.	DATA	RESP.	ESPECIFICAÇÃO
01	04/19	Juliana Ziller	Retocagem das caixas d'água, para compatibilização com a estrutura do telhado e do alinhamento do barrilete para compatibilização com o projeto estrutural. Inclusão da caixa no telhado do cômodo de casa d'água.
02	02/19	Juliana Ziller	Exclusão dos pontos hidráulicos e inclusão da soleira 06 e da paginação do piso do hall do 4º andar.
03	02/19	Maria Lucia	Inclusão do selo de revólvo.
04	07/18	Juliana Ziller	Inclusão, nas pranchas 1 e 5/8, do guarda-corpo do patamar de acesso.
05	09/18	Juliana Ziller	Retirada dos pontos hidráulicos, retocagem das caixas d'água, alteração da sanca da cozinha.
06	04/18	Juliana Ziller	Inclusão legenda da pingadeira no rufô.
07	04/18	Juliana Ziller	Alteração no padrão habitacional. Retirada soleira dos cômodos e alteração no selo. Adequação patamar de entrada.
08	03/18	Juliana Ziller	Complementação pingadeira. Largura parede platibanda. Pranchas 2 e 3/8. Inclusão de patamar na entrada do prédio.
09	02/18	Juliana Ziller	Inclusão de arizete na borda do patamar de entrada. Detalhamento do sulco. Acréscimo do tubo de drenagem. Pranchas 1, 3 e 5/8.
10	09/17	Juliana Ziller	Alteração no padrão habitacional.

APROVADO

Em: ___/___/___

		ESTADO DE MINAS GERAIS	
EMPRESAMENTO		MUNICÍPIO	
PROJETO ARQUITETÔNICO			
MG - 24 - AP - 2 - 47			
DISCRIMINAÇÃO			
PLANTA 1º PAVIMENTO PLANTA 2º AO 4º PAVIMENTO			
INFORMAÇÕES TÉCNICAS			
Número total de apartamentos		16	
Área de projeção do prédio		209,52 m²	
Área total construída do prédio		838,08 m²	
Área do apartamento tipo frontal		46,88 m²	
Área do apartamento tipo de fundo		46,84 m²	
Área privativa descoberta com parede (Ap 102 e 104)		11,04 m²	
Área comum com parede		22,08 m²	
Área útil apartamento tipo		39,57 m²	
DESENVOLVIMENTO		GUSTAVO	
DATA		JUN/2016	
DESENO Nº:		01/08	
ESCALA		1:50	
OBS.:			
PROJETO		GERÊNCIA DE PROJETOS	
JULIANA ROSA ZILLER - CAU MG A37575-3		MÁRIA LÚCIA TEIXEIRA COSTA - CREA MG 43.775/D	
DIRETORIA DE DESENVOLVIMENTO E CONSTRUÇÃO			